

19  
*[Handwritten signature]*

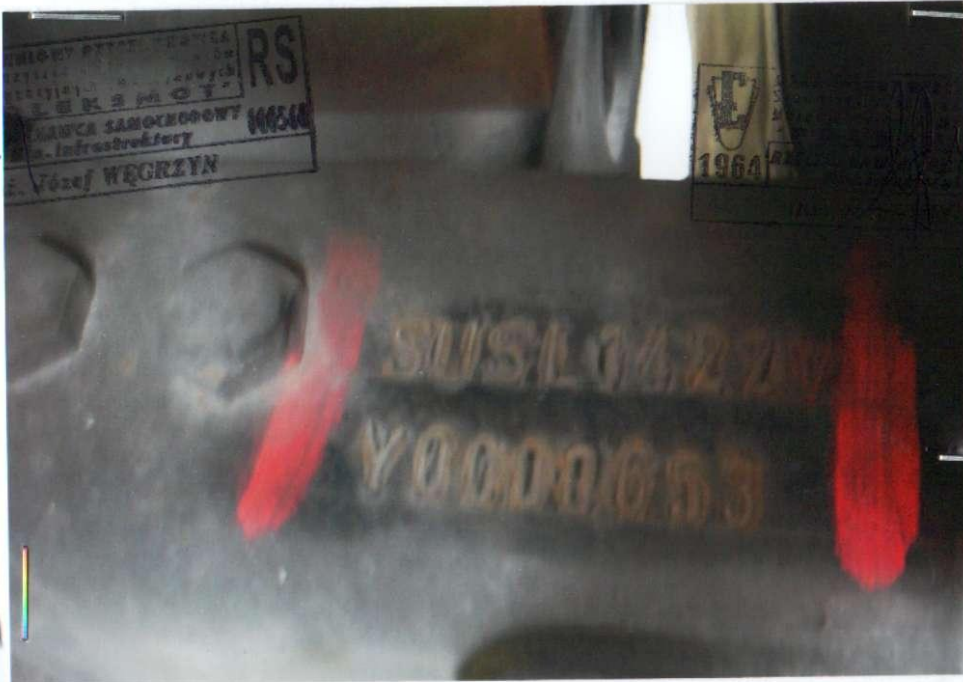

**»MOTO-EXPERT«**  
BIURO OBSŁUGI RZECZOZNAWSTWA  
SAMOCHODOWEGO I TOWAROZNAWSTWA  
inż. Józef Węgrzyn  
57-450 Paciorek, ul. Szczecińska 53  
tel 032 615-04 11 kom 602-615-006  
032 615-09-31

*[Handwritten signature]*  
UPRAWNIONY RZECZOZNAWCA  
Stowarzyszenia Rzeczników  
Motoryzacyjnych i Maszynowych  
**»Poleksmot«**  
RS  
1964 RZECZOZNAWCA SAMOCHODOWY 000560  
Min. Infrastruktury  
inż. Józef WĘGRZYN



**„MOTO - EKSPERT”****BIURO USŁUG RZECZOZNAWSTWA SAMOCHODOWEGO  
i TOWAROZNAWSTWA**47-400 Racibórz ul. Szczecińska 53  
tel. (032) 415 04 11 / tel. kom. 0 602 615 006 e-mail: j.wegrzyn1@op.pl  
Konto bankowe: ING Bank Śląski o/Racibórz 38 1050 1328 1000 0022 9089 8101**OCENA  
TECHNICZNA**Nr **ME/44/13**

Data badania:

**2013-07-11****Członek Stowarzyszenia Rzecznawców Motoryzacyjnych  
i Maszynowych POLEKSMOT w Katowicach****Rzecznawca: inż. Józef Węgrzyn, Asystent mgr Jarosław Zarówny**

Zleceniodawca: Gmina Pietrowice Wielkie

Adres: Pietrowice Wielkie ul. Szkolna 5

Pismo, znak : z dnia 11.07.2013

**Zakres oceny: Ustalenie stanu technicznego i wartości autobusu szkolnego****Dane pojazdu:**

Pojazd – marka/typ/ - J E L C Z L090M

Rodzaj pojazdu - autobus szkolny

Numer rejestracyjny - SRC E100

Numer nadwozia - SUJ090100Y0000220

Numer ramy - SUSLY422VY0000653

Dopuszczalna masa całkowita - 12000 kg

Masa własna - 7800 kg

Ilość miejsc - 45

Numer silnika - nie odczytano

Pojemność silnika – 4580 cm<sup>3</sup>

Rodzaj silnika – zapłon samoczynny

Moc silnika – 114 kW

Rok budowy – 2000

Stan licznika – 177956 km

Badania techniczne ważne do 2013.09.01

Data I rejestracji - 22.08.2000

Opony Continental 255/70 R22,5 szt. 2 zużyte w 40%

Opony Goodyear 255/70 R22,5 szt. 4 zużyte w 40%





W wyniku przeprowadzonych oględzin stwierdzono następujące uszkodzenia:

- rama powierzchniowo skorodowana,
- lakier zmatowiały na całej powierzchni nadwozia,
- liczne pęknięcia lakieru pokryte korozją,
- liczne ślady korozji na łączeniu blach bocznych,
- tarcze kół powierzchniowo skorodowane,
- zderzak przedni plastikowy z lewej i prawej strony rozerwany,
- obicia tapicerskie oparcie siedzeń od strony okien porozrywane,
- uszczelki drzwi w dolnych częściach uszkodzone.

### OCENA OGÓLNA I UZASADNIENIE

Badany pojazd wymaga naprawy w zakresie stwierdzonych usterek.  
Brak aktualnych notowań rynkowych tego typu autobusu i z tego roku produkcji.  
Średnia wartość rynkowa autobusów o zbliżonych parametrach i roku produkcji  
Jelcza-Zasada wg INFO-EKSPERT Wartości Rynkowe VII/2013 autobusu  
szkolnego sprawnego technicznie, posiadający przebieg 260.400 km,  
zarejestrowany w maju 2000 roku, o zużyciu ogumienia w 50% wynosi:  
**25.900 zł brutto.**

Korekta dodatnia za przebieg mniejszy od standardowego	- / + 6,7%/
Korekta dodatnia za miesiąc I rejestracji	- / + 4,3%/
<hr/>	
Suma korekt:	- / + 11,0%

Wartość pojazdu po korektach wynosi:

$$25.900 \text{ zł} \times 1,11 = 28.700 \text{ zł. brutto}$$

Korekty wyceniającego:

Sytuacja rynkowa regionalna korekta ujemna	- / - 8%/
Uszkodzenia w/w - korekta ujemna	- / -20%/
<hr/>	
Suma korekt wyceniającego:	- / -28%/

Wartość pojazdu po korektach wyceniającego wynosi:

$$28.700 \text{ zł} \times 0,72 = 20.700 \text{ zł. brutto}$$

**Słownie: dwadzieścia tysięcy siedemset złotych brutto.**

Dokumentacja zdjęciowa - 10 szt. zdjęć.

Ocenę wykonano w 2 egz.

»MOTO-EKSPERT«  
BIURO USŁUG RZECZOZNAWSTWA  
SAMOCHODOWYCH I MOTOZNAWSTWA  
Inż. Józef Węgrzyn  
47-400 Racibórz, ul. Błoteczńska 53  
tel. 032/415-0411, 032-615-006  
NIP 82-1137-13-31







*[Handwritten signature]*

*[Handwritten signature]*

**S**  
00560

**\*MCD** STWA  
 BIURO OSOBY RZESZOWSKA  
 SAMOCHODOWA  
 Inż. Jacek Węgrzyn  
 ul. Szczecińska 53  
 tel. 032/415-04-11 kom. 602-615-006  
 NIP 639-102-09-31

**RS**  
 RZESZOWSKA SAMOCHODOWA  
 1964  
 Inż. Jacek Węgrzyn  
 000560



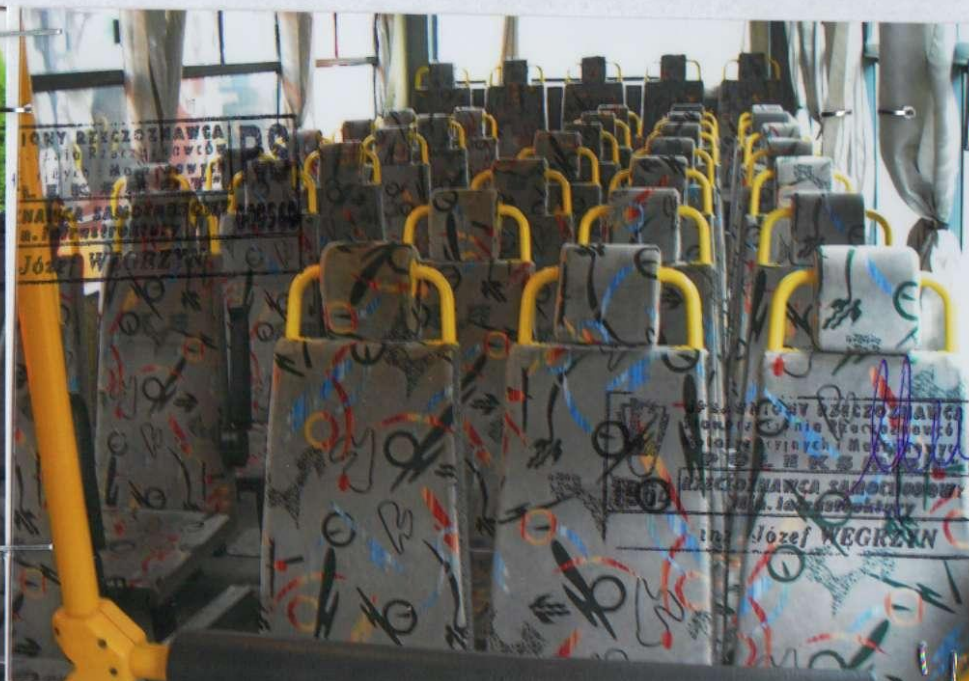

BIURO...  
SAMOCHODOWEGO TOWAROWNICTWA  
inż. Józef Węgrzyn  
47-400 Racibórz ul. Szczyńska 53  
tel. 032/415-04-11 kom. 602-615-006  
NIP 639-102-09-31

1964  
RS  
000560  
inż. Józef WĘGRZYN